



FACHADA FRONTAL

Projeto Residencial
Condomínio Miraflores

Rua General Ernesto Dornelles, Nº 528, Bairro Centro, Canela, RS.

PROP.: INCORPORADORA BOTTIN LTDA

CHP.: 23.262.899/0001-37

RESP. TÉCNICO: JADIR FABIANO PIRES DE SOUZA

CREA: 19853-1

ESCALA	AVIA	DATA	DESENHO
ARQUITETURA	1:400 30 x 40	11/2019	PAV. 1



FACHADA FUNDOS

Projeto Residencial Imobiliária Winkarapa			
Rua General Ernesto Dornelles, Nº 528, Bairro Centro, Canela, RS.			
PROP.: INCORPORADORA BOTTIN LDTA		CNPJ: 23.282.055/0001-37	
RESP. TÉCNICO: JADIR FABIANO PIRES DE SOUZA		CRA: A. 19882-1	
ESCALA:	DATA:	DESENHO:	PROVA:
ARQUITETURA	11/2019		
Projeto Residencial Imobiliária Winkarapa			



FACHADA LATERAL

Imagem Residencial
Construtora Wuzazara

Rua General Ernesto Dornelles, Nº 528, Bairro Centro, Canela, RS.

PROP.: INCORPORADORA BOTTIN LTDA
CNPJ: 23.902.050/0001-37

RESP. TÉCNICO: JADIR FABIANO PIRES DE SOUZA
CREA: 19863-1

TIPOLOGIA	ÁREA	DATA	DESENVOLVIDOR
ARQUITETURA	14.08.10-02	11/2019	JADIR



FACHADA LATERAL

Rua Residencial Condomínio Alvorada			
Rua General Ernesto Dornelles, Nº 528, Bairro Centro, Canela, RS.			
PROP.: INCORPORADORA BOTTIN LTDA		CNPJ: 23.262.050/0001-37	
RESP. TÉCNICO: JADIR FABIANO PIRES DE SOUZA		CREA: 11050-1	
ESCALA: ARQUITETÔNICA	AVISO: 1:400 1:20	DATA: 11/2013	DESENHO: JAVIA

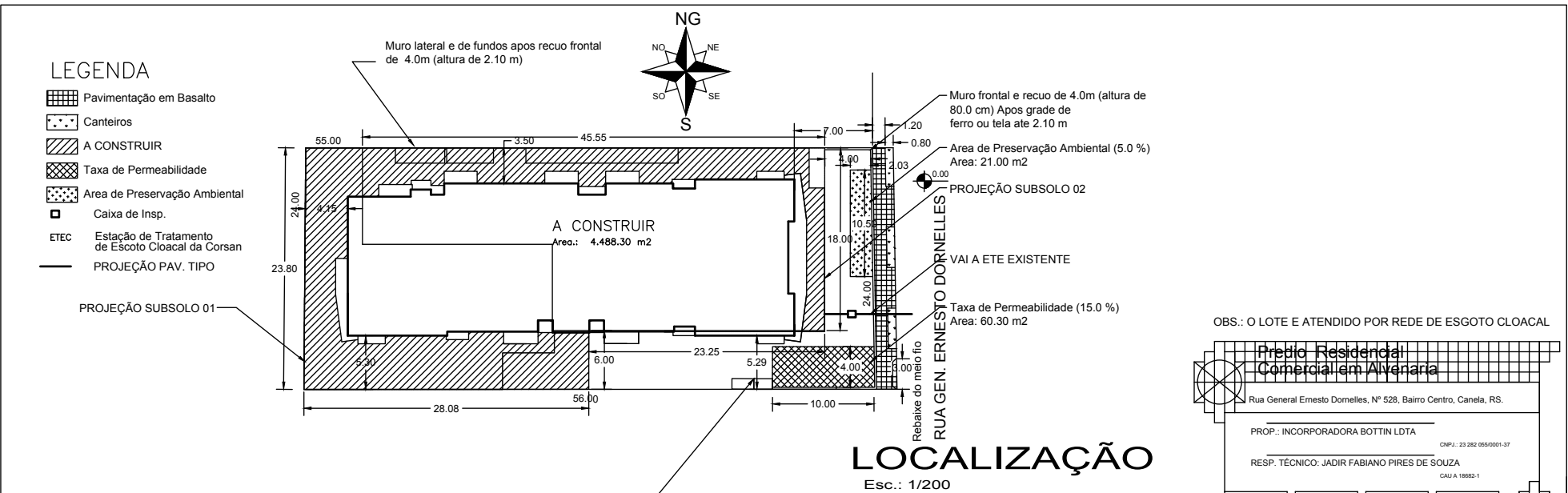
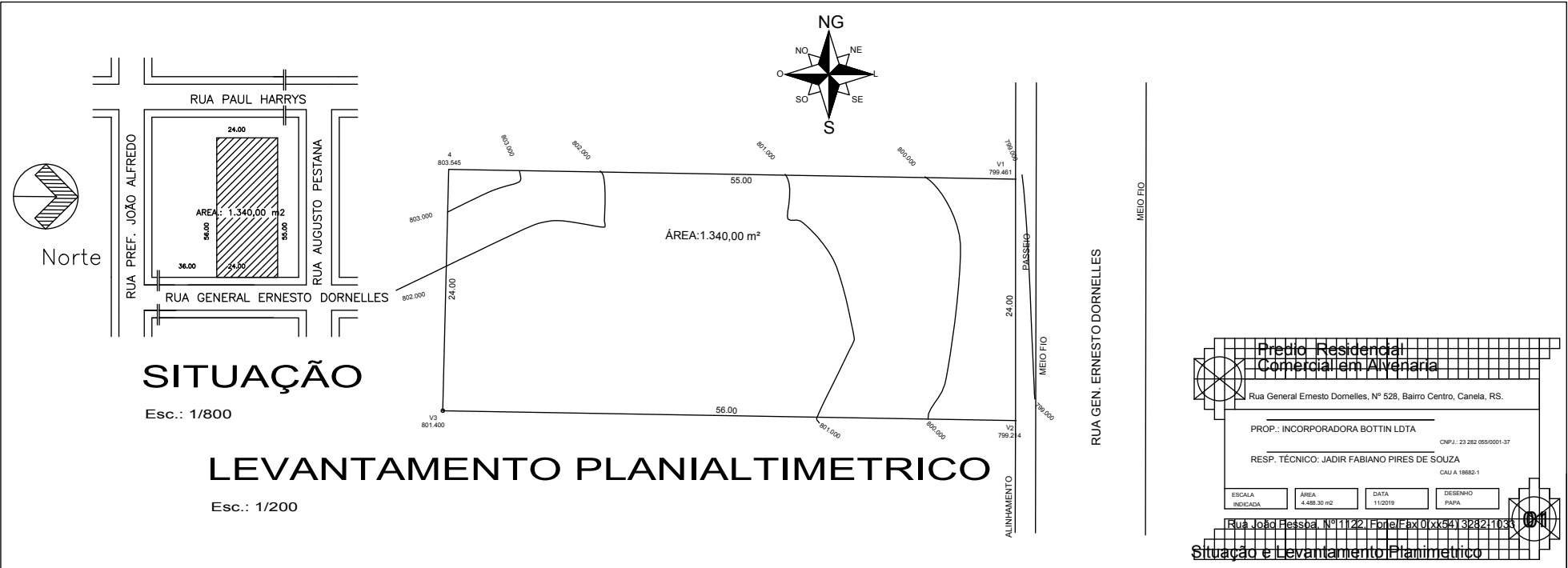

OBS.: O LOTE E ATENDIDO POR REDE DE ESGOTO CLOACAL

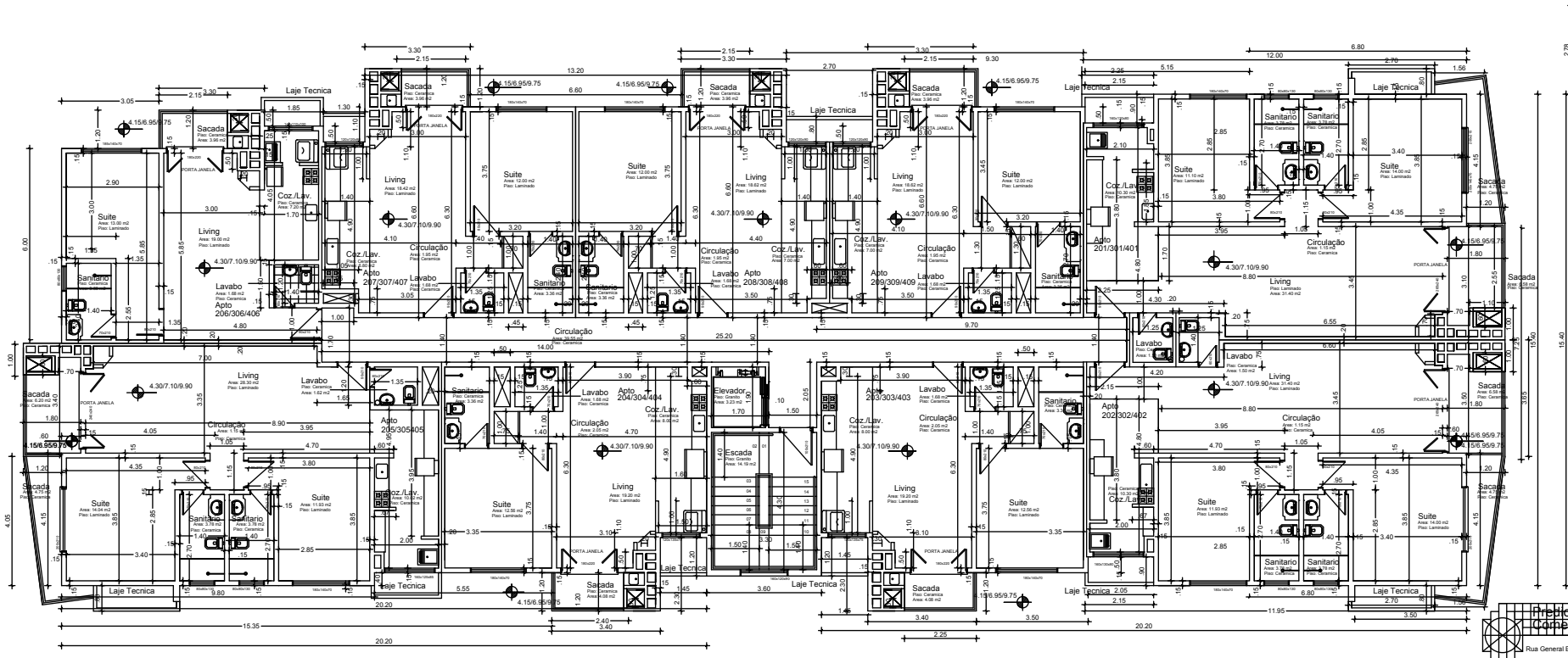

PLANTA BAIXA 2º,3º e 4º PAVIMENTOS

Area.: 663.30 m²

Esc.: 1/50

Projeto Residencial
Condomínio Alameda

Rua General Ernesto Dornelles, Nº 528, Bairro Centro, Canelê, RS.

PROP.: INCORPORADORA BOTTIN LTDA CNPJ: 23.282.058/0001-07

RESP. TÉCNICO: JADIR FABIANO PIRES DE SOUZA CAU 1.1883-1

ESCALA INDICADA	ÁREA	DATA	DESENHO
4.483.30 m ²	11/2019	2019	2019

Planta Baixa 2º, 3º e 4º Pavimentos

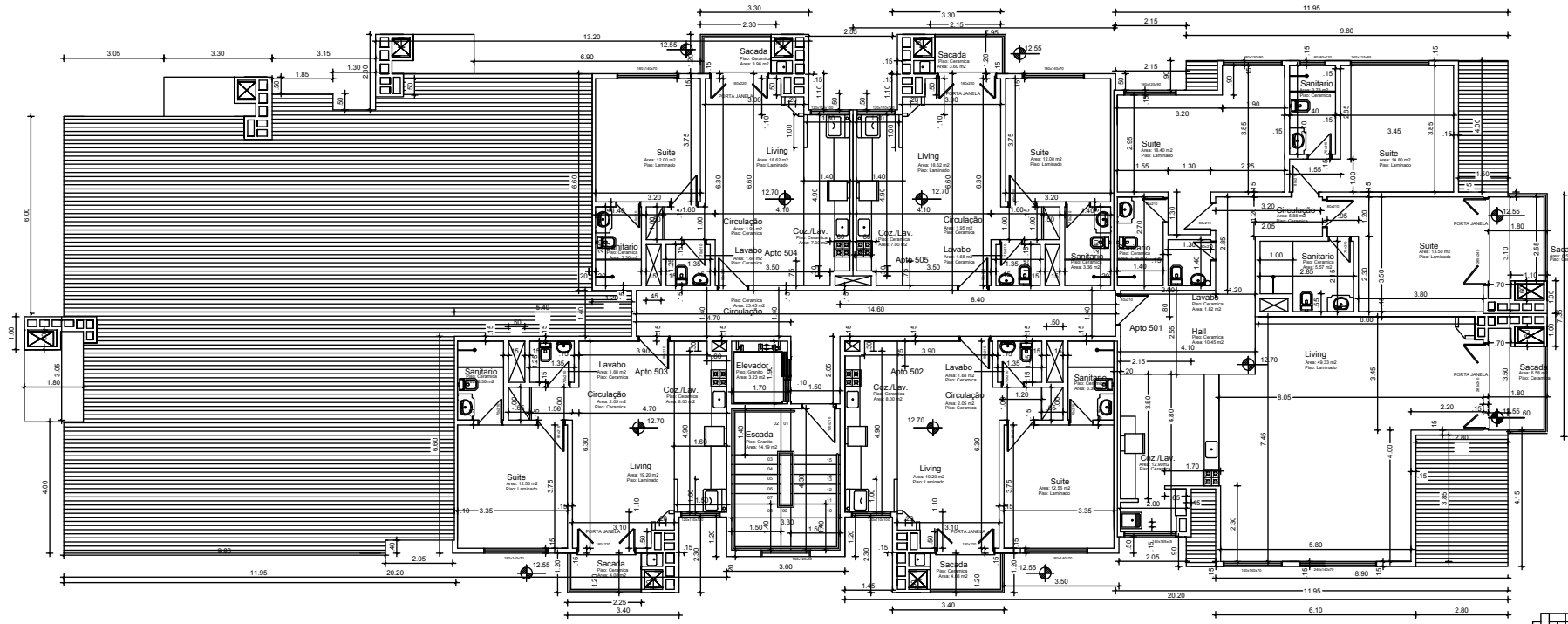

PLANTA BAIXA SOTÃO

Area.: 408.50 m²

Esc.: 1/50

Projeto Residencial
Comercial Avançada

Rua General Ernesto Dornelles, Nº 528, Bairro Centro, Canela, RS.

PROP.: INCORPORADORA BOTTIN LTDA CNPJ: 27.360.059/0001-37

RESP. TÉCNICO: JADIR FABIANO PIRES DE SOUZA CREA A 19663-1

ESCALA: ARQUITETURA	ÁREA: 408,50 m ²	DATA: 10/2016	DESENHO: BETA
---------------------	-----------------------------	---------------	---------------

Planta Baixa Sotão

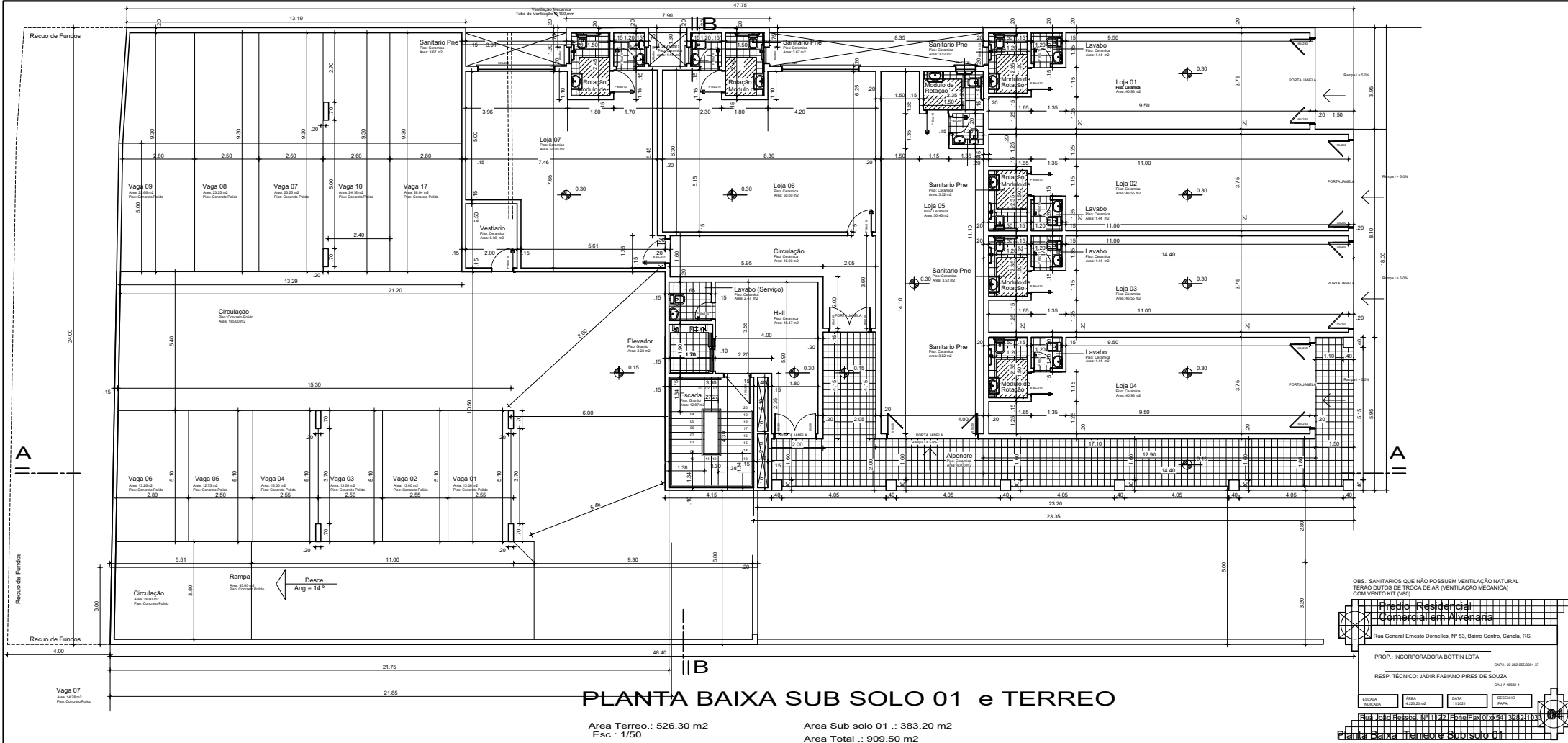

PLANTA BAIXA SUB SOLO 01 e TERREO

Area Terreo : 526.30 m2
 Esc.: 1/50
 Area Sub solo 01 : 383.20 m2
 Area Total : 909.50 m2

OBS: SANITÁRIOS QUE NÃO POSSUEM VENTILAÇÃO NATURAL TERÃO DUTOS DE TROCA DE AR (VENTILAÇÃO MECÂNICA) COM VENTO KIT (V80)

Projeto Residencial Comercial em Alvenaria

Rua General Ernesto Dornelles, Nº 53, Bairro Centro, Canoas, RS.

PROP.: INCORPORADORA BOTTIN LTDA
 CNPJ: 21.282.855/0001-07

RESP. TÉCNICO: JADIR FABIANO PIRES DE SOUZA
 CAU 11.0882-1

ESCALA	ÁREA	DATA	DESENHO
1/50	383,20 m²	15/08/2018	PIRES

Projeto Residencial Nº 117215786/2018/0001/30821163

Planta Baixa Terreo e Subsolo 01

