

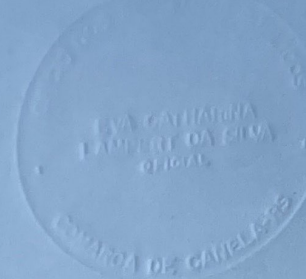

REPÚBLICA FEDERATIVA DO BRASIL  
ESTADO DO RIO GRANDE DO SUL  
EVA CATHARINA LAMPERT DA SILVA – Registradora  
OFÍCIO DO REGISTRO DE IMÓVEIS  
Rua Borges de Medeiros, 1096 - CANELA -RS



### C E R T I D ã O

CERTIFICO, usando da faculdade que me confere a lei e conforme determina o artigo 32, parágrafo 6º, da Lei 4591, de 16 de dezembro de 1964 e legislações posteriores, foram apresentados, para registro da INCORPORAÇÃO de um edifício, denominado "Residencial Dona Erenita", tendo sido feito o registro nesta data, sob nº R-17, da matrícula nº 1.803, cujos documentos exigidos pelo diploma legal, encontram-se arquivados nesta Serventia, junto ao processo de Incorporação. O referido é verdade e dou fé.

Canela , 24 de novembro de 2022.

REGISTRADORA SUBSTITUTA:  
GD

Emolumentos: R\$ 28,30. Selo: 0093.01.2200005.05842 - R\$ 1,80; 0093.02.2000002.08772 - R\$ 2,50;  
0093.02.2000002.08773 - R\$ 2,50

*Janice Ione Kiewel*  
Substituta



A consulta estará disponível em até 24h  
no site do Tribunal de Justiça do RS  
<http://go.tjrs.jus.br/selodigital/consulta>  
Chave de autenticidade para consulta  
**099556 53 2022 00089325 76**